

TROFEO IBERCAJA CIUDAD DE ZARAGOZA

TRIATLÓN DE ZARAGOZA

LIGA IBERCAJA de Clubes de Triatlón 2021

CAMPEONATO DE ARAGÓN DE TRIATLÓN 2021



TRIATLON
DE ZARAGOZA

iberCaja



LIGA
de Clubes de
TRIATLÓN TRIATLÓN



**GOBIERNO
DE ARAGON**

DATOS TÉCNICOS



IMPORTANTE: COMPETICIÓN SUJETA AL [PROTOCOLO COVID19](#) DE LA FEDERACIÓN ESPAÑOLA DE TRIATLÓN. CONSULTA LAS CONDICIONES PARTICULARES DE SEGURIDAD Y PREVENCIÓN PARA ESTA COMPETICIÓN. EL PARTICIPANTE ACEPTA AL INSCRIBIRSE QUE HA LEIDO Y CUMPLIRÁ CON LAS CONDICIONES DE LOS PROTOCOLOS DE PREVENCIÓN SANITARIA

Localización: Azud de Vadorrey (Zaragoza).

Horarios:

Salida: 9:00h FEMENINA – 9:05h MASCULINA

Apertura de transición desde 90' minutos antes de inicio.

Cámara de llamadas (masculina y femenina) 8:55h.

Entrega de dorsales:

De 17h a 20h del día anterior y de 7:30h a 8:30h del mismo día de competición.

Circuitos

Natación : 750m en el río Ebro a una vuelta.

Ciclismo: 20km a dos vueltas.

Carrera: 5km a tres vueltas.

Jurado de Competición

Director de Carrera: Víctor Vicente

Delegado Técnico: ...

Juez Árbitro: Cristina

REUNIÓN TÉCNICA

Para cumplir con protocolos de seguridad COVID19, de forma excepcional, la Reunión Técnica se enviará **el jueves 8 de julio de forma telemática**.

El Triatlón de Zaragoza se llevará a cabo el 11 de julio de 2021 a las 9:00h y será valedero para la Liga de Clubes y como Campeonato de Aragón de Triatlón 2021.

Queda a disposición de la organización el posible cambio de horarios, recorridos o fecha en función de posibles requerimientos de las autoridades que tienen la potestad de autorizar los permisos de la prueba.

La prueba se llevará a cabo únicamente si las condiciones sanitarias lo permiten.

- Revisa el listado de dorsales para saber cuál es el tuyo.
- Revisa los circuitos publicados de esta competición para conocerlos con detalle y no cometer errores.

REGLAMENTO

- La competición se rige de forma general por el  **Reglamento de Competiciones de la Federación Española de Triatlón** vigente para la modalidad TRIATLÓN SPRINT DE CARRETERA, siendo los jueces de la FATRI los competentes para la regulación de la competición.
- **Organizadores:** Federación Aragonesa de Triatlón y Club Deportivo Zaragoza Triatlón Series.
- **Categorías y premios.**
 - ABSOLUTA, masculina y femenina.
 - JUVENIL, masculina y femenina.
 - JUNIOR, masculina y femenina.
 - SUB-23, masculina y femenina.
 - VETERANOS-1, VET-2, VET-3, VET-4, M/F
 - EQUIPOS, masculina y femenina.

La entrega de premios será inmediatamente al finalizar la llegada de los tres primeros clasificados en cada categoría por lo que se recomienda estar atentos a megafonía en caso de ser posible recibir trofeos.

Otras indicaciones del organizador: Los participantes menores de edad deberán remitir por correo electrónico a inscripciones@triatlonaragon.org una autorización firmada por uno de los padres o tutor legal, junto con una copia del DNI del firmante.

RECORDATORIOS

El deportista es responsable de conocer el protocolo COVID y cumplirlo.

El deportista será responsable de conocer el circuito y del control de número de vueltas que lleva realizado en cada segmento.

Prohibido entrar en meta acompañado de niños o personas no inscritas en la competición. Será motivo de descalificación.

No arrojar material en ninguna parte del recorrido.

Permanece el menor tiempo posible.

REGLAMENTO

Inscripciones:

Las inscripciones se realizarán a través de la web www.triatlonaragon.org hasta el MIÉRCOLES 7 de JULIO a las 23:59h o agotar inscripciones.

No se aceptarán inscripciones a partir esa fecha. La inscripción está limitada a 500 participantes por riguroso orden de inscripción. La edad mínima para participar deportistas de categoría JUVENIL (nacidos en el año 2005 o anteriores).

Tarifas de inscripción para Federados:

- 30 euros las 100 primeras plazas o hasta el martes 15 de junio a las 23:59.
- 35 euros las siguientes 100 plazas o hasta el martes 29 de junio a las 23:59.
- 40 euros resto de plazas o hasta cierre de inscripciones.

Los no Federados deberán abonar la tarifa para Federados más el importe establecido por la FATRI como licencia de un día.

Existen unas **Condiciones Generales de Inscripción** que pueden ser consultadas durante el proceso.

Cancelaciones: únicamente se devolverá el 50% de la inscripción hasta el 29 de junio. Los cambios de titularidad se podrán tramitar únicamente hasta el 29 de junio y previamente abonando 5€.

REGLAMENTO

- En **caso de imprevistos de fuerza mayor**, como pueden ser condiciones climatológicas, etc.. la organización se reserva el derecho de hacer las modificaciones oportunas, como reducción de distancias, cambio de recorridos, o en casos de extrema gravedad anular alguno de los segmentos o suspender la prueba.
- La organización no se hará responsable de los daños personales o materiales producidos en esta prueba al margen de los que cubren las **pólizas de seguros de accidentes y responsabilidad civil** contratadas para la competición, que cumplen con las coberturas mínimas legales.
- **Dorsales.** La organización proveerá a los participantes de los dorsales que tendrán que llevar:
 - En natación, estará pintado en el gorro de baño, que será de obligatorio uso durante todo el sector. Así mismo la organización se reserva la opción de pintar en brazos y piernas de los participantes para su completa identificación.
 - Un dorsal rectangular de papel se llevara en la parte delantera del tronco a la vista de los jueces en el segmento de carrera y en la parte trasera en bici. Es obligatorio el uso de una goma como porta dorsal o similar para poder usarlo.
 - Un dorsal adhesivo pequeño que se ubicara en la parte izquierda del casco en el sector ciclista.
 - Un dorsal adhesivo que se ubicará en la tija del sillín.
- **Control de material.** Para realizar el control de material será imprescindible presentar el DNI, Pasaporte, Licencia o documento identificativo con foto en la entrada de boxes. Además, se deberá llevar el casco abrochado y todos los dorsales facilitados colocados.

REGLAMENTO

- Se informa a los asistentes, en relación con el **uso de la imagen**, que durante el transcurso de la prueba se captarán imágenes las cuales servirán posteriormente para las publicaciones que se realicen en diferentes medios y RR.SS.
- La organización se reserva el derecho a llevar a cabo el **control antidopaje** de los participantes según la normativa vigente de la Comisión Antidopaje de la FETRI, al igual que prohíbe la participación a todo deportista con sanción vigente por doping de cualquier deporte.
- La competición dispondrá de un **Jurado de Competición** que resolverá cualquier reclamación presentada en plazo y forma, conforme a lo dispuesto por el Reglamento Disciplinario de la FATRI.
- La inscripción en la competición conlleva la **aceptación del presente Reglamento y de las Condiciones Generales de Inscripción**.
- La competición sólo podrá ser valedera y puntuable para Liga Ibercaja de Clubes de Triatlón en el caso que los confinamientos provinciales permitan la participación de deportistas de las tres provincias aragonesas.
- La asignación de dorsales será por lo establecido por la FATRI.

LOCALIZACIÓN Y ACCESOS

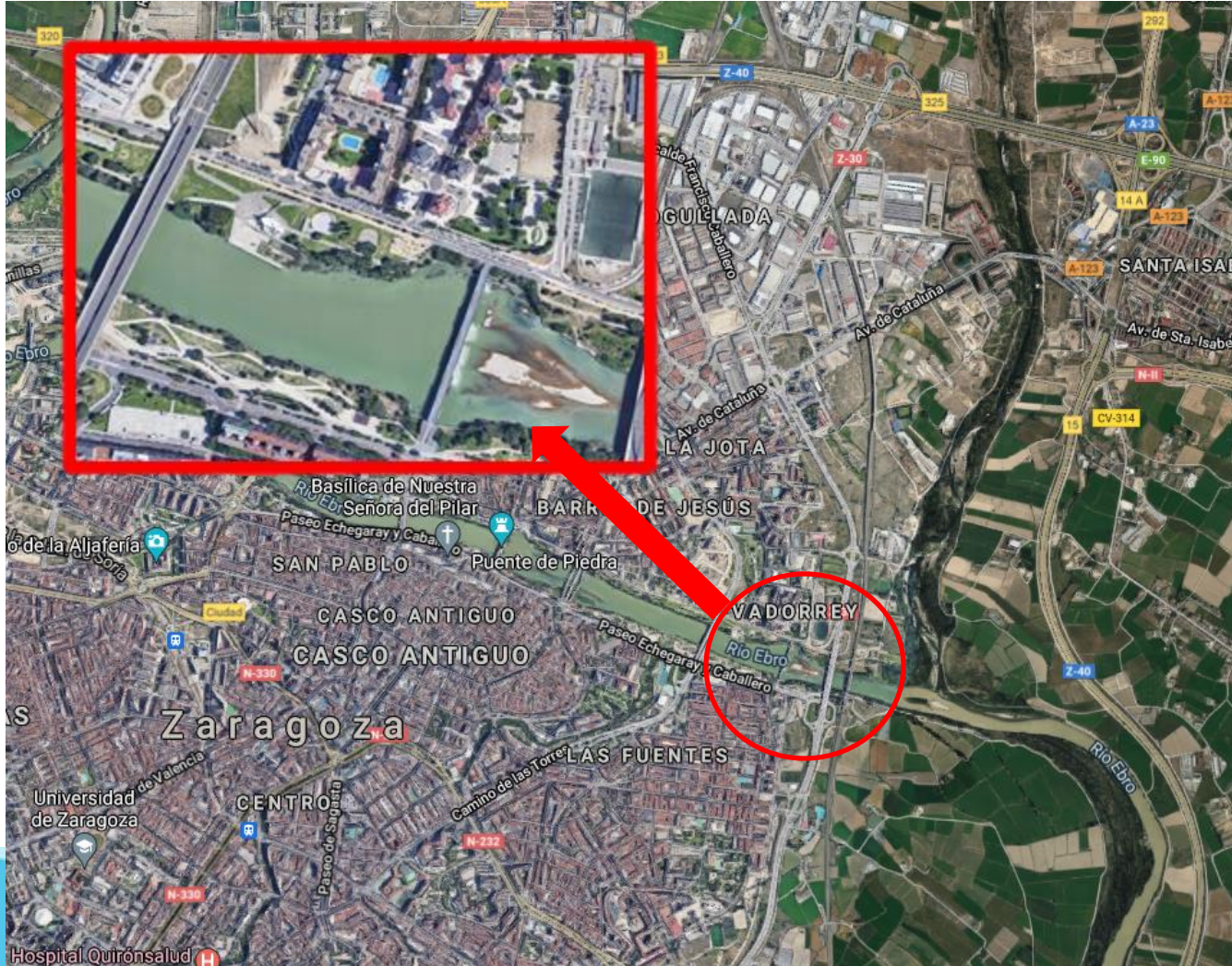

Azud de vadorrey



UBICACIÓN Y SERVICIOS

-  **CARPAS 3X3**
- 1) Carpa Crono meta
 - 2) Carpa Jueces
 - 3) Guardarropa
 - 4) Guardarropa
 - 5) Av. Poste meta
 - 6) Voluntarios
 - 7) Dorsales
 - 8) Dorsales
 - 9) Dorsales



 **LINEA DE META ESTRUCTURA**



 **LINEA VALLAS**

 **ZONA MOQUETA**

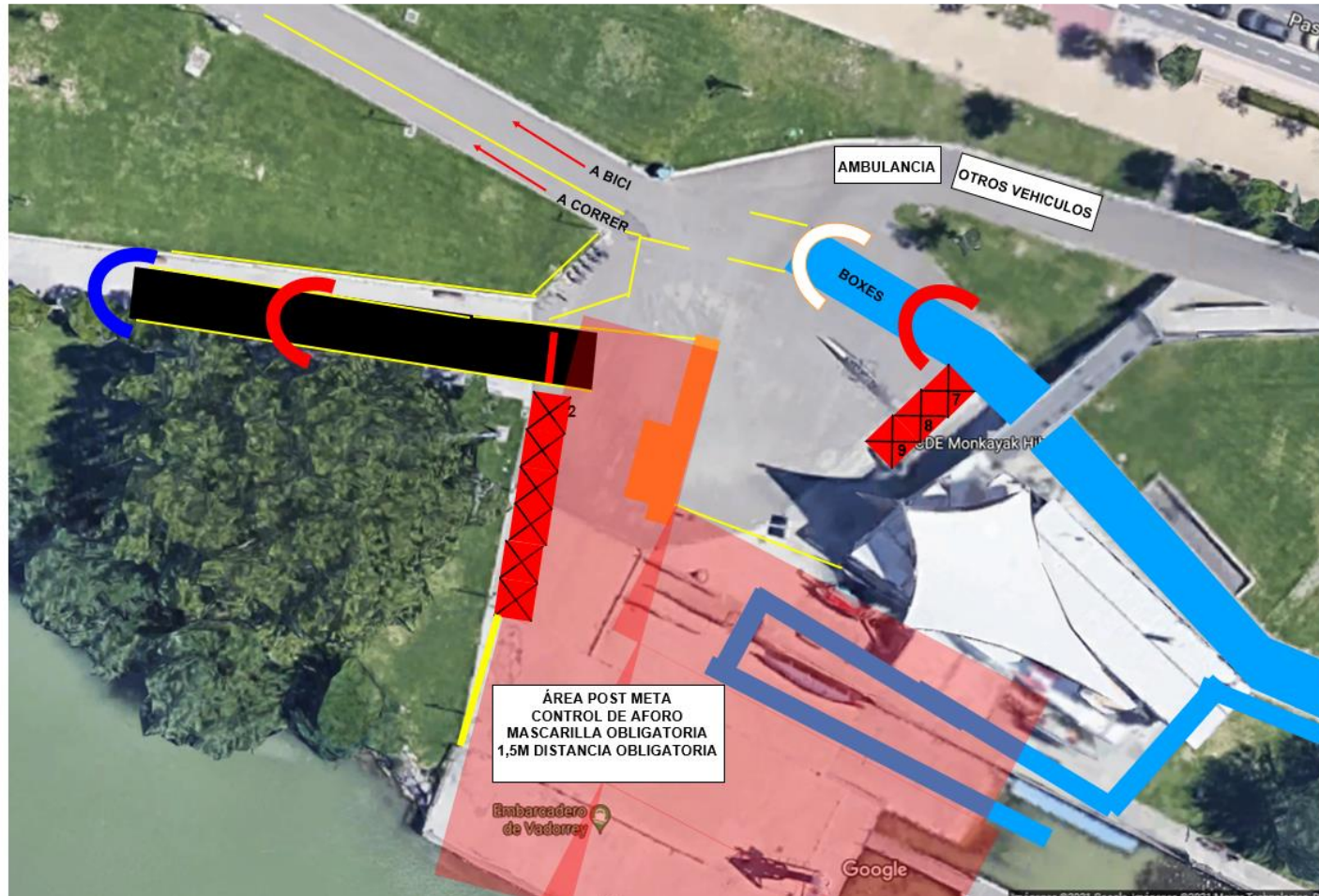

Secretaria
Guardarropa
Zona de transición
Meta.
Servicios médicos.
Control de acceso
WC químicos
ÁREA CONTROL DE
AFORO:
MASCARILLA OBLIGATORIA
Y DISTANCIA 1,5M

Por protocolo **COVID NO** habrá ni
vestuarios ni duchas

CONTROL DE MATERIAL - SALIDA

CONTROL DE MATERIAL: Desde las 7:30h hasta las 8:45h.

Para acceder al control de material es necesario:

- Llevar DNI o Licencia Federativa del 2021.
- Casco certificado para uso ciclista, puesto sobre la cabeza y abrochado.
- Dorsal puesto en la cinta portadorsal y las pegatinas colocadas en casco y bicicleta.
- Permitido el uso de frenos de disco.

MATERIAL NECESARIO PARA LA COMPETICIÓN:

- Bicicleta de carretera (no permitido bicicletas de montaña).
- Gafas de natación.
- Casco siempre se esté en contacto con la bicicleta.
- Goma elástica o cinta porta dorsal.
- Zapatillas.

SALIDA: A las 9:00h desde el Azud de Vadorrey.

- Los triatletas acudirán a la cámara de llamadas momentos antes de proceder a la salida.

RECUERDA

Dentro de la transición:

- Bicicleta colocada a la izquierda del número de dorsal correspondiente.
- El casco colgado de las correas sobre la bicicleta.
- Sólo se puede dejar el material que se va a utilizar para la carrera.
- No está permitido dejar bolsas, mochilas, toallas ni ningún elemento que pueda considerarse que marca la transición o no se utilice en la competición.
- En caso de existencia de CAJAS en transición, deberá colocarse el material YA UTILIZADO dentro de la cesta.

En caso de salida nula, sonará varias veces la bocina y todos los triatletas deberán regresar a la zona de salida. Si alguien sale antes de la bocina y el resto de los triatletas lo hacen con la bocina, el triatleta que ha provocado la salida nula, tendrá una penalización de 10 segundos en la TI.

Para cumplir con los protocolos de prevención COVID19, la salida se realizará por tandas de varios deportistas cada X segundos, sistema que puede ser modificado los días previos a la competición. Las clasificaciones se publicarán según el tiempo neto en meta, es decir, en función del tiempo invertido por de cada deportista desde el momento justo de su salida hasta la entrada en meta.



TRIATLON
DE ZARAGOZA



bilsteingroup®



universidad
SAN JORGE
GRUPO SANVALERO



TowCar®

iberCaja



**Zaragoza
DEPORTE**

NATACIÓN Y TRANSICIÓN

Natación: 1 vuelta de 750m



UBICACIÓN Y SERVICIOS

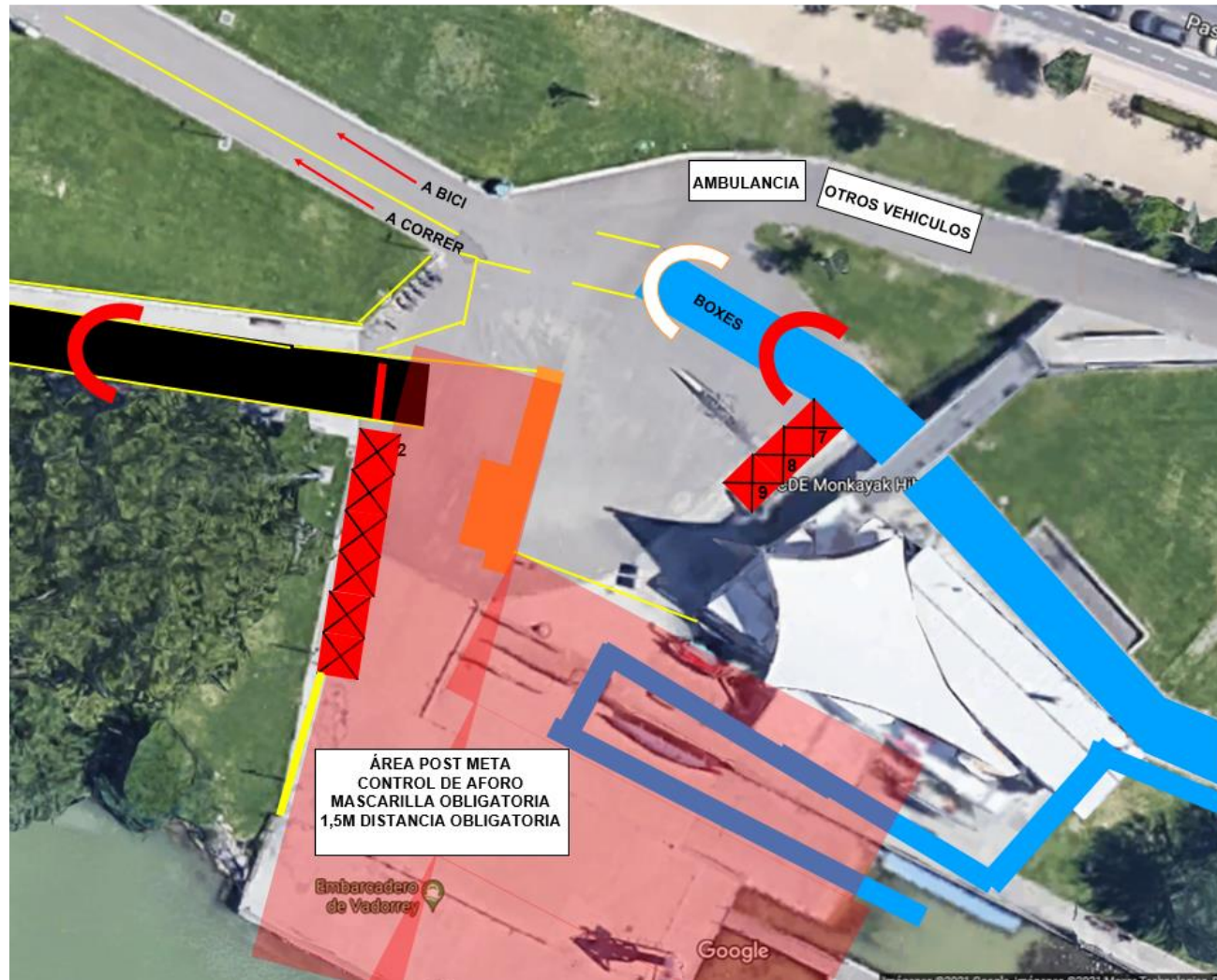

CICLISMO 2 VUELTAS

Incorporación al circuito ciclista:



CICLISMO



CICLISMO

Dos vueltas de ciclismo:

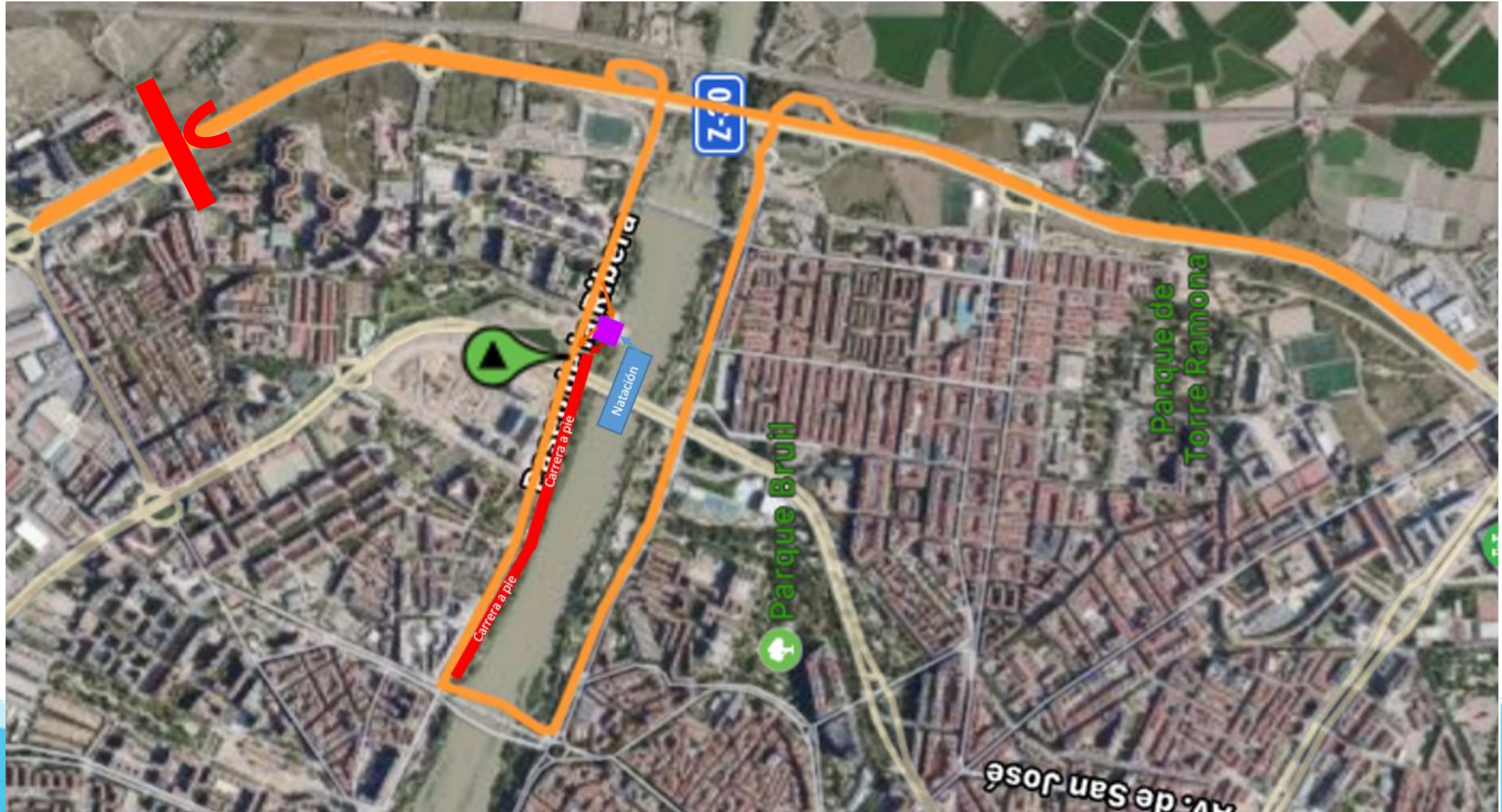

CICLISMO

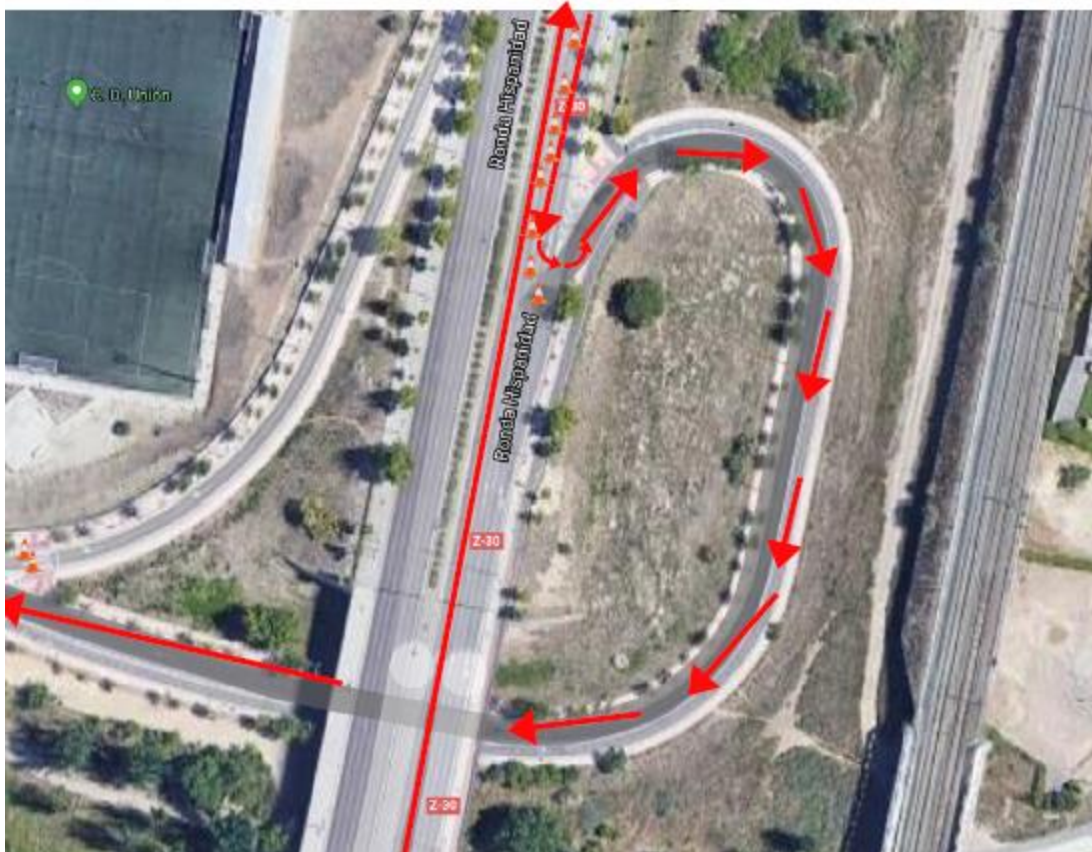

Detalle de los giros de 180° en la Ronda Hispanidad Z30.

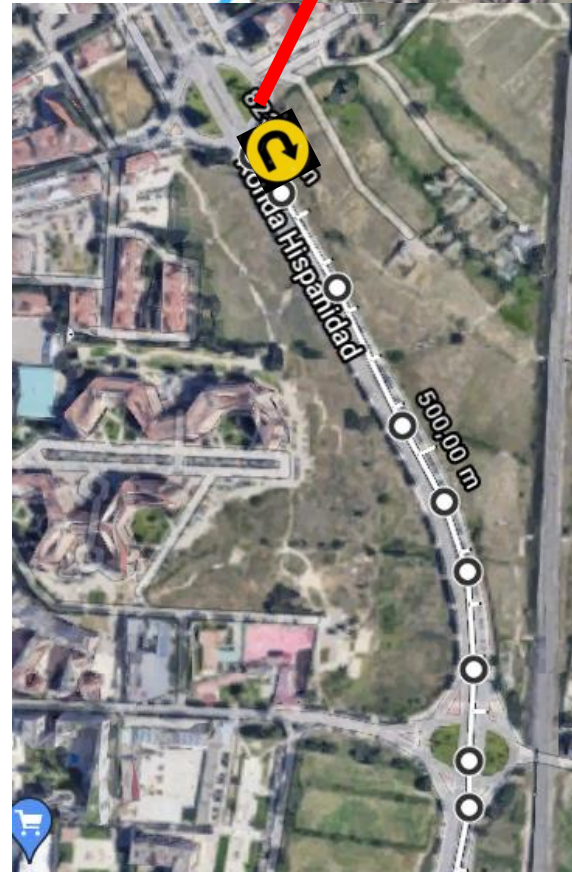

CARRERA A PIE 3 VUELTAS

Tres vueltas de carrera a pie:

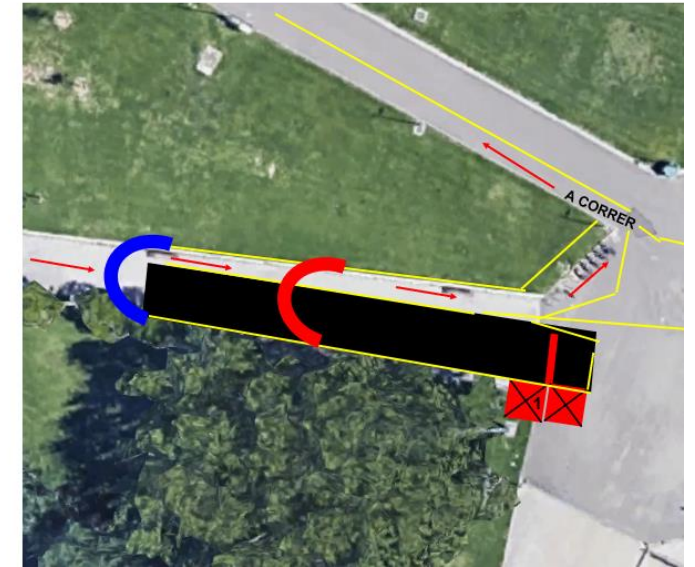
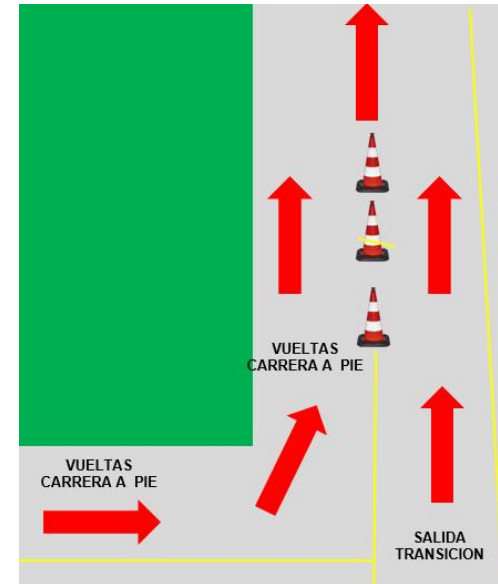
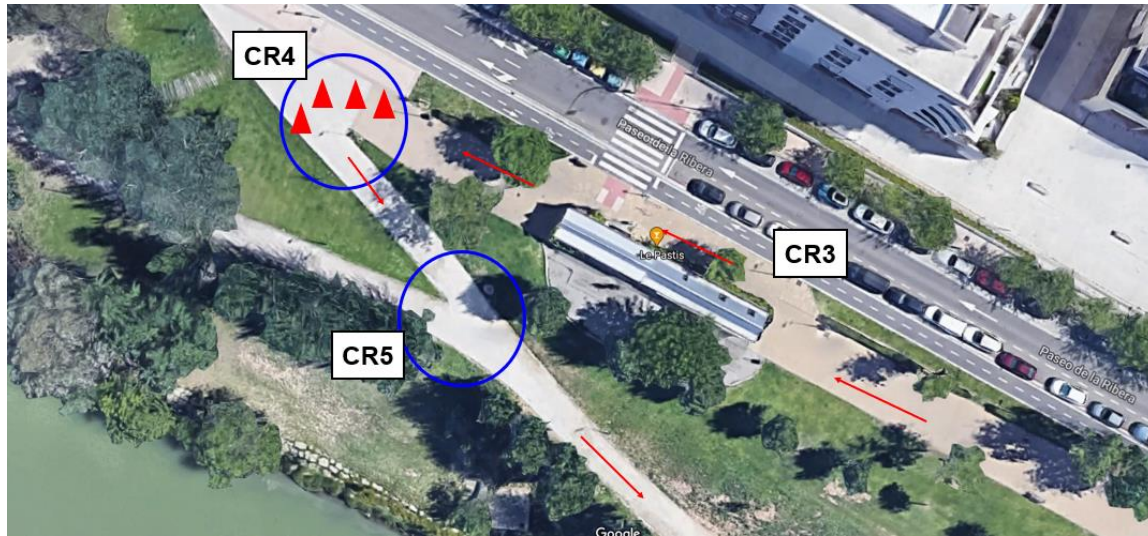



TRIATLON
DE ZARAGOZA



bilsteingroup®



universidad
SANJORGE
GRUPO SANVALERO



TowCar®

iberCaja



Zaragoza
DEPORTE

DEPORTISTAS

CRONOMETRAJE

La competición estará controlada por chip tobillero.

METEOROLOGÍA

Consulta la predicción meteorológica para tener previsto el material y ropa necesario.

ESPECTADORES

Por normativa de Gobierno de Aragón, y del propio organizador, **NO ESTÁ PERMITIDA LA ASISTENCIA EN LA ZONA DE LLEGADA DE LOS DEPORTISTAS.**

HABRÁ UNA ZONA DE CONTROL DE ACCESO, EN LA EXPLANADA DE EMBARCADERO, EN CUANTO SE LLENE EL AFORO NO SE PERMITIRÁ MÁS ENTRADAS.

TODO EL QUE ENTRE DEBERÁ ACCEDER CON MASCARILLA Y RESPETAR EL 1,5M DE DISTANCIA.

CÓMO ACTUAR EN CASO DE ACCIDENTE

- En caso de sufrir un accidente en la carrera dirígete a la zona de servicios sanitarios en zona de meta.
- Si el accidente es grave y necesitas evacuación, solicita ayuda a deportistas y/o voluntarios de la organización para que se organice tu asistencia.
- Recibirás atención sanitaria por parte de los servicios sanitarios contratados para el evento.
- Si el accidente requiere evacuación a centro hospitalario, se deberá trasladar al accidentado al Hospital Viamed Montecanal. Calle Franz Schubert, nº2, 50012 Zaragoza. Tfno: 876 241 818
- En caso de URGENCIA VITAL, el accidentado será llevado al Hospital más cercano según evaluación criterio médico, a la mayor brevedad posible.

Cualquier deportista que sea atendido en el Hospital Viamed Montecanal (o en cualquier otro por urgencia vital) deberá tramitar EL SIGUIENTE Parte de Accidentes en un plazo de 48 horas y remitirlo a: secretario@triatlonaragon.org

En caso contrario, los hospitales repercutirán al deportista el coste de esa atención sanitaria.

